

doiqo



**RECUPERAR LA CONFIANZA
DEL CLIENTE DEL SECTOR TURÍSTICO**



PATENTE - MODELO DE UTILIDAD REGISTRADO U202031146

La pandemia del virus SARS-CoV-2, más conocida por el nombre de la enfermedad, COVID-19, ha provocado que nuestros hábitos cotidianos se hayan visto afectados desde el inicio del año 2020. Más de un tercio de la población mundial se ha visto confinada en sus hogares, teniendo que extremar las precauciones de higiene en todos los ámbitos.

Efectivamente, la colocación y retirada de los elementos de seguridad (mascarillas) y la higiene a la entrada de las estancias de residencia son claves.

Este taquillón o recibidor sanitario, doiqo, ha sido diseñado como un conjunto mobiliario para ser utilizado sin manos, para mejorar la higiene y ayudar en la transición desde una exterior a una zona segura y viceversa.



Doiqo se sitúa cerca de la puerta de salida. Puede colocarse a la izquierda o derecha del pasillo o estancia, acorde a las necesidades del alojamiento.

Se divide en dos secciones, cada una de un color, para ayudar en la organización.

HACÍA EL INTERIOR DEL RECINTO:

Un primer departamento para almacenamiento de mascarillas, con un sistema fácil de apertura con el codo.

En la parte superior se encuentra una argolla, un dispensador o un sistema similar para colocar gel hidroalcohólico.

Arriba del todo se encuentra un espejo.

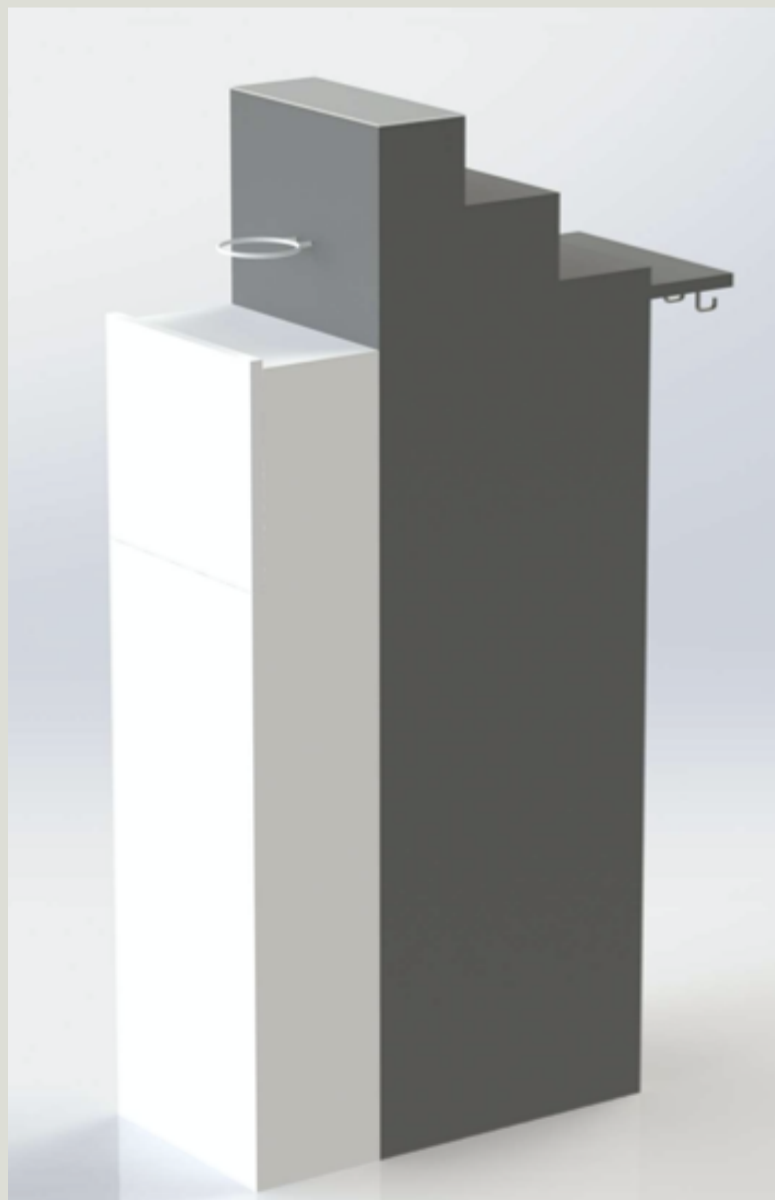

HACÍA LA PUERTA DE SALIDA:

El espejo, en la parte superior, marca la transición entre las dos zonas del mueble.

Debajo del espejo, un departamento para almacenamiento de productos de desinfección (toallitas desinfectantes).

Un segundo departamento de abertura de acceso a la papelerera.

Estos dos departamentos son intercambiables.

Una repisa para apoyar el móvil y las llaves (y objetos que se lleve en la mano).

5 ganchos debajo de la repisa para poder colgar y airear con comodidad la mascarilla, si es reutilizable; o los elementos que se consideren necesarios.

Un espacio para dejar el bolso u objetos más voluminoso al acceder a la vivienda.

Un espacio abajo para dejar los zapatos sin necesidad de usar las manos.

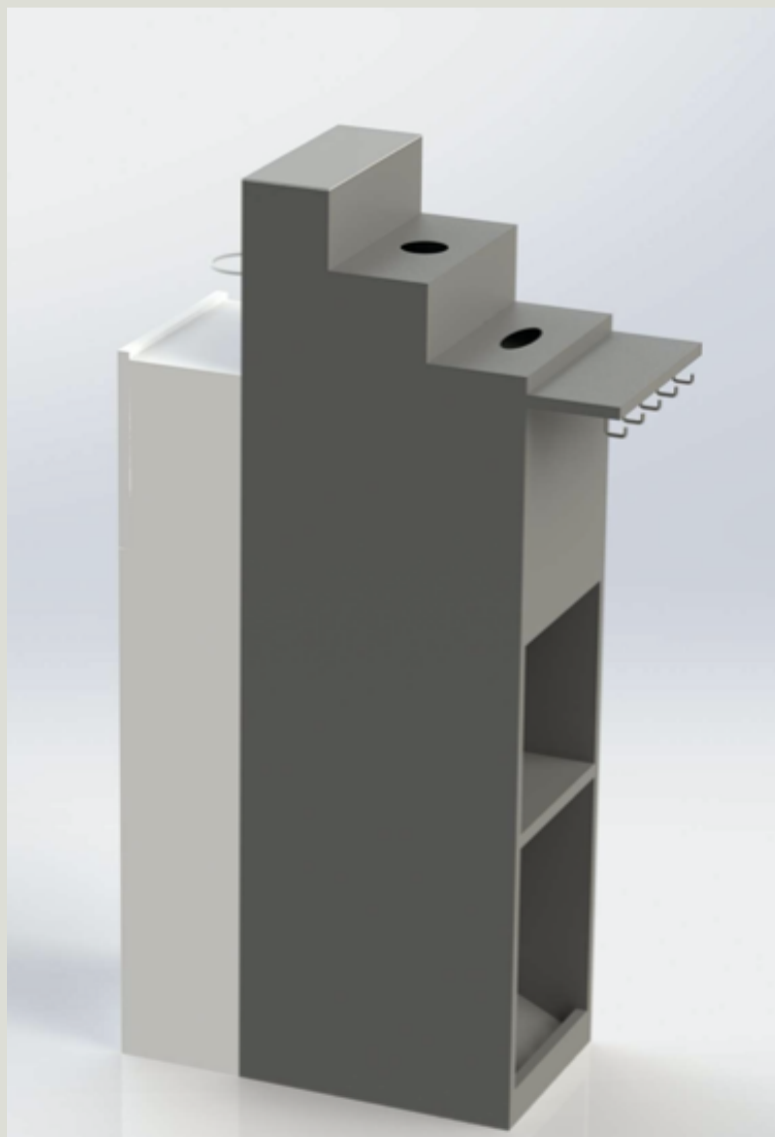

Medidas:

La altura máxima del mueble hasta el espejo es de 120cm.

La altura del cajón de las mascarillas es de 95cm.

La profundidad es de 29,5cm.

La anchura es 54,8cm; sumando la repisa con los ganchos, el total es de 66,8cm.

Una primera consecuencia de la pandemia es que los viajes se han reducido drásticamente, tanto por negocios (primando el teletrabajo), como las visitas a destinos de ocio, por miedo al contagio. La higiene destaca como una de las medidas más efectivas para luchar contra el virus.

Aunque doiqo funciona en cualquier alojamiento, tanto privado como en el sector turístico, es un conjunto mobiliario especialmente dirigido a este último (hoteles, apartamentos, etc), diseñado para reconquistar la confianza del viajero en que el alojamiento se toma en serio las medidas necesarias para su bienestar.

Doiqo tiene la funcionalidad propia de almacenar los diferentes elementos de uso personal, por lo que tiene una vocación de permanencia en el tiempo, una vez finalizada la alarma sanitaria. Los espacios del mueble con los productos desinfectantes y la papelera pueden ser reemplazados por macetas u otros elementos, quedando un mueble vistoso y que sigue siendo de utilidad. La pandemia terminará, pero doiqo seguirá siendo útil, distinguiéndose su diseño único.

GRACIAS